

MODULARIO  
V. - Cat. S. T. - 288



MINISTERO DELLE FINANZE  
DIREZIONE GENERALE DEL CATASTO E DEI SERVIZI TECNICI ERARIALI

Mod. B (Nuovo Catasto Edilizio Urbano)

Lire  
15

# NUOVO CATASTO EDILIZIO URBANO

(R. DECRETO-LEGGE 15 APRILE 1968, N. 667)

Planimetria dell'immobile situato nel Comune di MASSA Via Reparato

Ditta G U I D E FRANCESCO

Allegata alla dichiarazione presentata all'Ufficio Tecnico Erariale di MASSA CARRARA

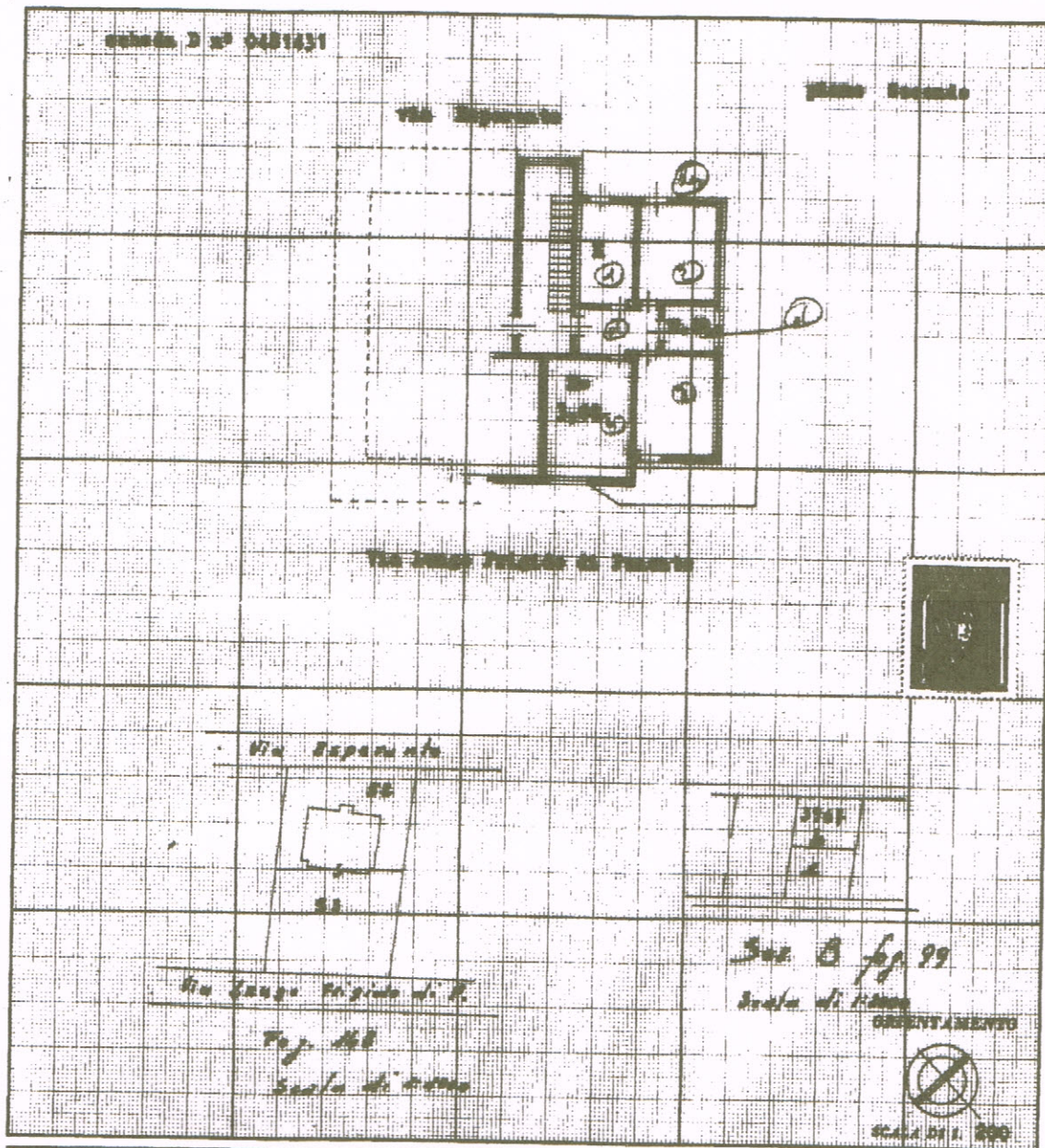

**Immobiliare domus**  
di Angela Giordano

Compilata dal Geometra  
(Titolo, nome e cognome del tecnico)  
Alessandro Guidi  
Iscritto all'Albo dei Geometri  
della Provincia di Massa Carrara  
DATA 15/X/1974  
Firma: Alessandro Guidi

Via Zini, 16  
54100 Marina di Massa (MS)  
Tel. e Fax: 0585 240530  
Cell.: 338 24 60696  
e-mail: a.g.immobiliare@tiscali.it  
www.agimmobiliaredomus.it

SN72H67F023Y  
4(210x297)

Ultima planimetria  
Data presentata  
Totale schede

Catasto dei Fabbricati - Situazione al 27/03/2026 - Comune di MASSA(F023) - < Foglio 148 - Particella 200 - Subalterno 3 >  
VIA ESPERANTO n. 15 Interno 6 Piano 2